



INSTRUCCIONES DE CONVIVENCIA



AGUA

¡Año de sequía! Cada gota de agua cuenta. Usar un mínimo de agua.

Traer 2 garrafas de 5 l de agua para uso personal.

No será posible usar la ducha. Toallitas húmedas para higiene.



MINIMIZA TUS RESIDUOS

Traer platos, cubiertos y vasos (para no comprar tanto material de usar y tirar.)

Traer bolsa de basura para llevar residuos propios.



FUEGO

Cenicero portátil obligatorio para COLILLAS Y CENIZAS.

Sequía = alto riesgo de incendios.

Totalmente prohibido hacer fuego o usar camping gas.

Prudencia absoluta. Riesgo de multa.

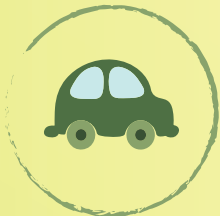

ACCESO

Compartir coche para reducir gastos y contaminación.

Camino de tierra de 2km. Se llega bien yendo despacio.

Entrada por carretera de Cornudella. Salida hacia carretera de Poboleda. Parking a 7 min del Festival (caminando).



ACAMPADA

Zona de acampada a 10 min de la Mandorla. Con arboles, sombra, baño seco y lugar para lavar platos. Traer agua.

Para tiendas de campaña, hamacas, vivac (recomendado). Furgonetas Camper en el parking. Cuidado: poca sombra en el área del festival.



PERROS

No se aceptan perros durante el Festival.

Tenemos animales de granja y dos perras que cuidan La Mandorla.



NIÑOS

Festival familiar: Espacios y talleres para niños. Recomendado para niños a partir de 4 años.

Niños bajo la responsabilidad de sus padres.



COMIDA Y BEBIDA

Se ofrecen platos frescos y sabrosos. No incluidos en la entrada. Menú: 10€ adulto / 7€ niño. Plato: 7€ / 5€ Desayuno: café soluble y pastel.

Servicio de barra: cócteles sin alcohol, vino ecológico local, cerveza artesanal. Productos locales: vinos, quesos, panes ...

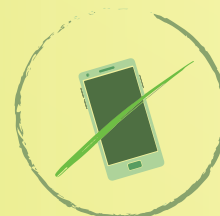

MOBILE FREE

Encuentros auténticos: se recomienda guardar el móvil.

No hay casi conexión en el lugar del festival.

Evento cubierto por un fotógrafo profesional. No se podrá fotografiar ni grabar los espectáculos.



LUCES

Luz natural y poca iluminación artificial.

¡ Traer linterna !

El Priorat es destinación "starlight": gran calidad de cielo nocturno.

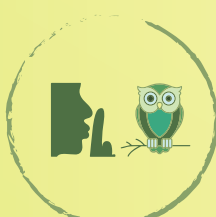

SONIDO Y SILENCIO

Amplificación mínima: respeto para la fauna salvaje.

Silencio en la zona de acampada por la noche.

Se disfrutará sobre todo de la luz natural ...



BAÑO SECO

El festival dispone de baños secos solamente.

Casita de madera y hojas de arboles para echar en el agujero.

Simple, tradicional y ecológico.